

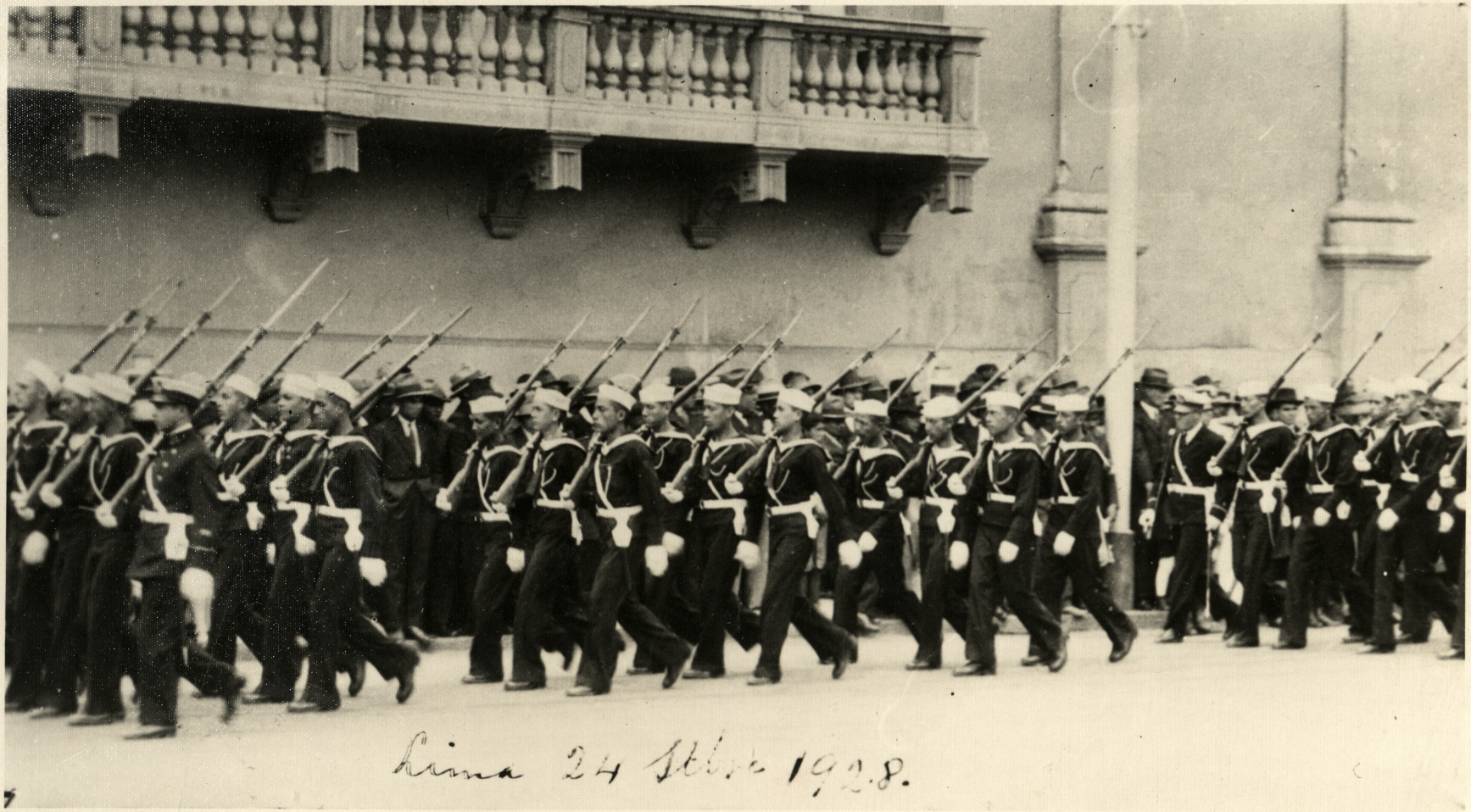

Lima 24 Stbre 1928.


Lima 24 Octubre 1928.

